Association Française d'Urologie

www.urofrance.org

JAMS 2010

Journée d'Andrologie et de Médecine Sexuelle

avec le soutien institutionnel des Laboratoires Lilly

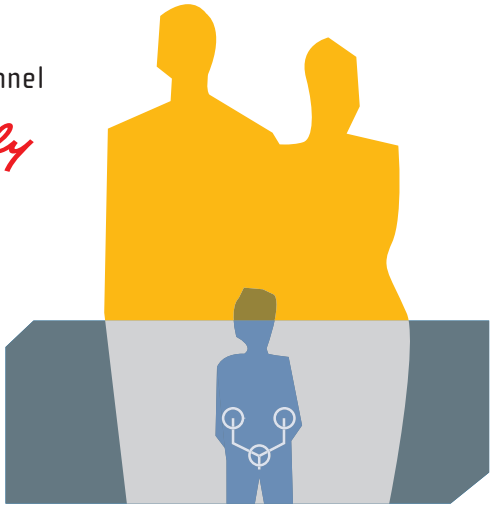

Programme

Bulletin d'inscription

(Participation limitée)

Les Jardins du Marais

Paris 11e

23 octobre 2010

Informations :

Colloquium - JAMS 2010
12 rue de la Croix-Faubin
75557 PARIS cedex 11
afu@clq-group.com
www.urofrance.org

JAMS 2010 PROGRAMME

9h00	Accueil des participants
9h25	**Ouverture** *Pascal Rischmann*
	Séance plénière *Modérateur : Albert Leriche*
9h30	**Les dysfonctions sexuelles féminines pour l'urologue : quand, pourquoi et comment en parler ?** *Dialogue entre Florence Cour et Sylvain Mimoun*
10h00	**Infections sexuellement transmissibles. Le point en 2010** *Albert Sotto*
10h15	**Dysfonction érectile : quel avis spécialisé pour quel patient ?** *Modérateur : Stéphane Droupy* • Le cardiologue - *Franck Paganelli* • L'endocrinologue - *Hervé Lejeune* • La sexologue - *Marie Chevret-Méasson*
10h45	**Solutions thérapeutiques du futur en médecine sexuelle** *Béatrice Cuzin et François Giuliano*
11h00	Pause
11h30	**Participation à l'un des 3 ateliers pratiques**
12h30	Déjeuner
14h00	**Participation à l'un des 3 ateliers pratiques**
15h05	**Participation à l'un des 3 ateliers pratiques**
	Séance plénière
16h10	**Synthèse des ateliers et conclusion**
16h20	Fin de la journée

SCIENTIFIQUE

Ateliers pratiques

Atelier 1

Maladie de La Peyronie. Discussion de cas cliniques

Antoine Faix,
Thierry Lebret,
Nicolas Morel Journel

Atelier 2

Infertilité masculine : la place de l'urologue en 2010. Discussion de cas cliniques

Eric Huyghe,
Jean-Marc Rigot,
Sylviane Hennebicq

Atelier 3

La communication médecin-patient et l'identification du symptôme en médecine sexuelle. Analyse de situations pratiques.

André Corman,
Pierre Costa,
Florence Cour,
Gilles Grandmottet

COMITÉ D'ORGANISATION

Stéphane Droupy, Coordonnateur de la JAMS 2010

Patrick Coloby
Florence Cour
Georges Kouri
Jean-Luc Moreau
Pascal Rischmann

COMITÉ SCIENTIFIQUE

André Corman
Pierre Costa
François Giuliano
Eric Huyghe
Hervé Lejeune

Lieu du Congrès

Les Jardins du Marais
74 rue Amelot
75011 Paris
Tél. : +33 (0) 1 40 21 20 00
Métro : Saint-Sébastien-Froissard
www.lesjardinsdumarais.com

Accueil de la JAMS

Samedi 23 octobre 2010 de 9h00 à 16h15

Inscription

L'inscription à la JAMS est gratuite. Un chèque de caution de 100 € (libellé à l'ordre de l'AFU) est néanmoins exigé pour que l'inscription soit effective. Cette caution sera restituée lors de la remise des dossiers ou encaissée en cas d'annulation tardive (après le 15 octobre) ou de non présentation. L'inscription à la Journée comprend la restauration de travail.
(Participation limitée)

Plan d'accès